

Najważniejsze etapy przekazania refundacji do SZOI z programu Kamssoft
 wynikiem czego jest pobranie Zestawienia refundacyjnego z SZOI
 //opracowane na podstawie dwóch instrukcji Kamssoft i SZOI//

Zapoznać się z "Instrukcja Kamssoft przekazanie danych"
 Zapoznać się z "Instrukcja SZOI przekazanie danych"
 //dostępne są na stronie www.sysnet.waw.pl zakładka USTAWA2012//

1)Utworzyć raport w Kamsocie (rys.1)

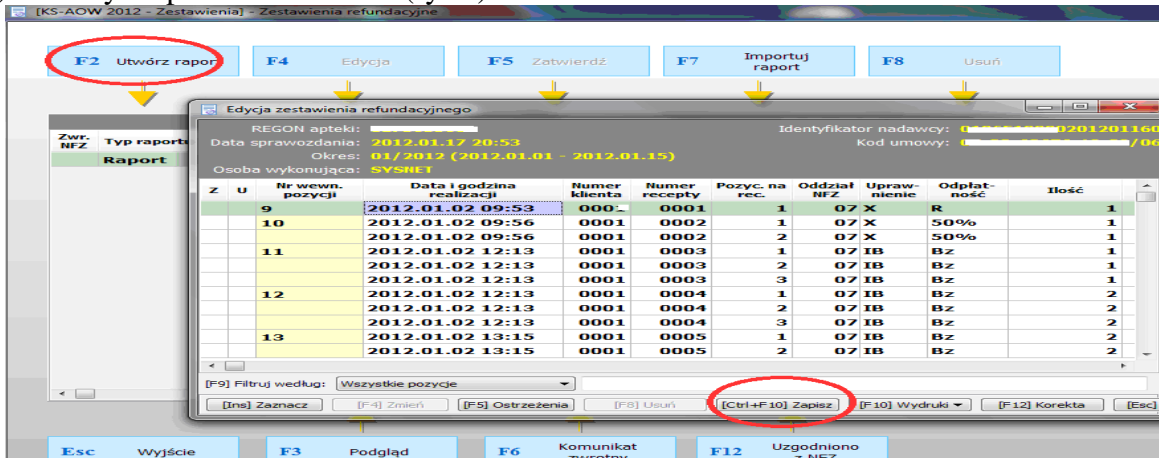

rys.1

2)zapisać raport w zależności jak jest w aptece ustawione :dyskietka, dysk lokalny, pulpit
 3)zalogować się do SZOI (najlepiej przez Internet Explorer)

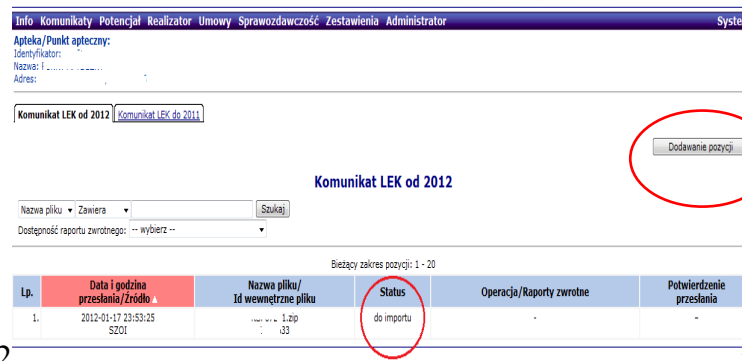
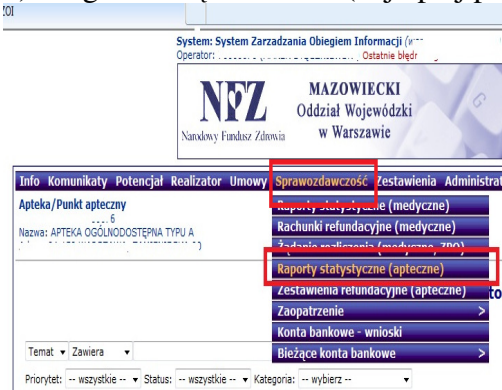

rys.2

rys.2a

4)dodać raport statystyczny wcześniej nagrany z dyskietki, pulpitu.....itd. (rys.2)

5)po wczytaniu raportu pojawi się status „do importu” (rys.2a)

6)czekamy na odpowiedź SZOI może być za 5 min , godzinę ,na następny dzień..... zależy od NFZ!

7)po pewnym czasie powinna pojawić się odpowiedź NFZ „Operacja/Raport zwrotny” (rys.3)

Komunikat LEK od 2012 Komunikat LEK do 2011

rys.3

8)pobieramy raport zwrotny(pobierz raport xml) rys.4 -nagrywamy na dyskietkę , pulpit.... itp.

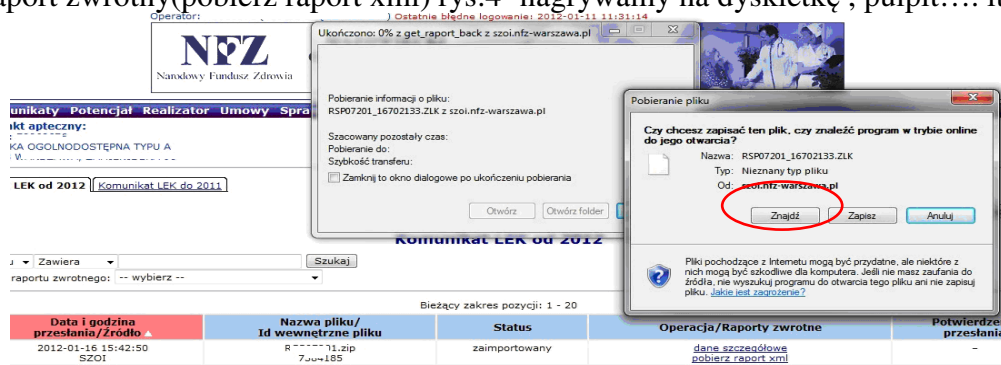

rys.4

Strona 2.

8) pobrany raport zwrotny xml wczytujemy do Kamsoftu klawiszem F6 Komunikat zwrotny rys.5 wskazując plik wcześniej nagrany w SZOI

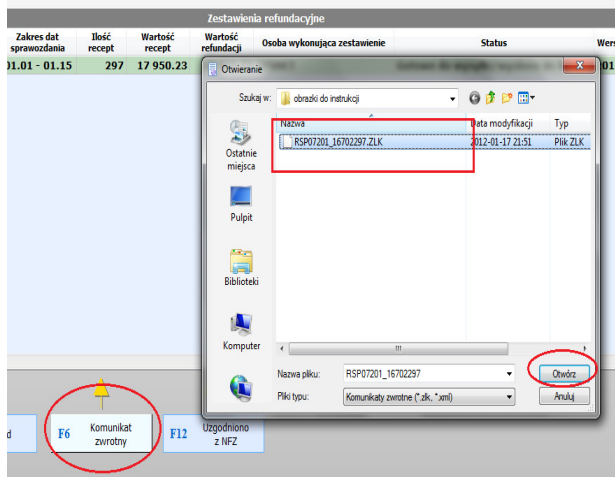

rys.5

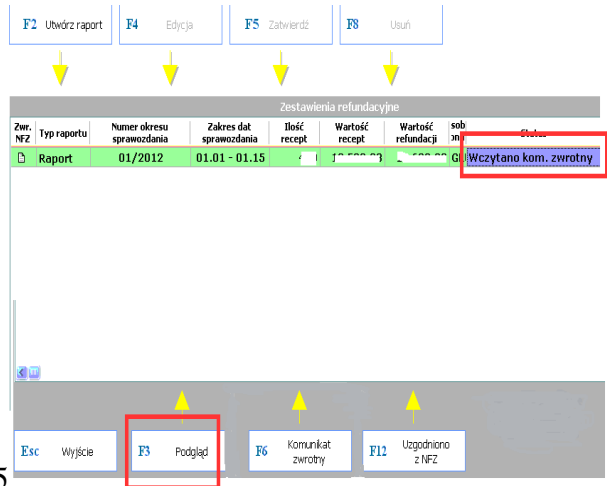

rys.6

9) po wczytaniu pojawi się w raporcie się status „Wczytano kom. zwrotny” (rys.6)

10) wchodzimy do raportu F3 Podgląd (rys.6) i przeglądamy filtrem F9 czy mamy błędy....jeśli są, patrzymy w instrukcji szczegółowej Kamsoft jak dalej postąpić.....

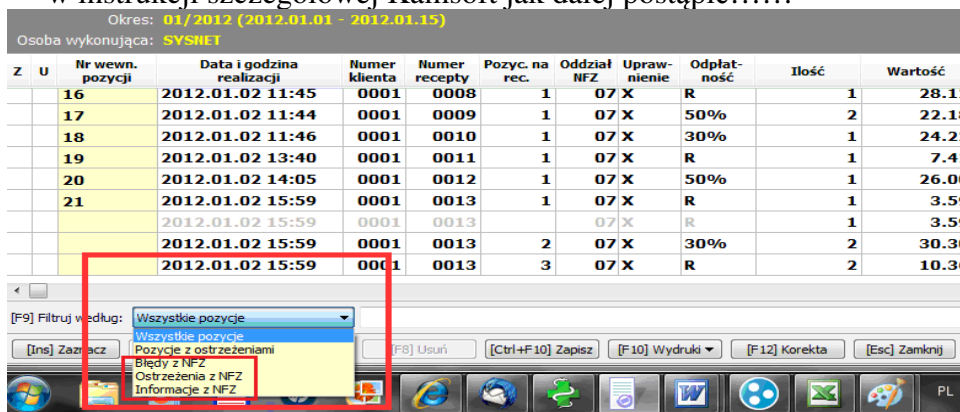

rys.6

11) Jeśli błędów nie ma, logujemy się do SZOI i przystępujemy do uzyskania zestawienia refundacyjnego

12) Wchodzimy w Sprawozdawczość Zestawienie refundacyjne (apteczne) i „Dodawanie żądania” (rys.7)

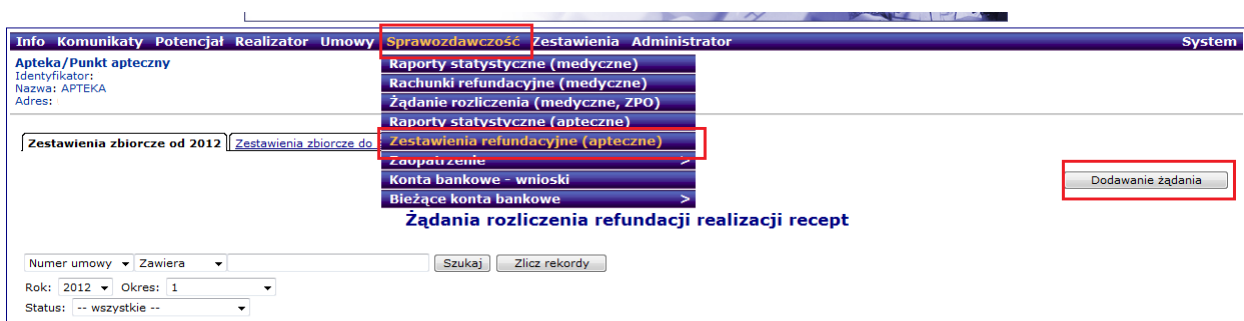

rys.7

13) uzupełniamy dane (rys.8) Rok umowy, Umowa na realizacjęi potwierdzamy „Tak”...”Zatwierdź”

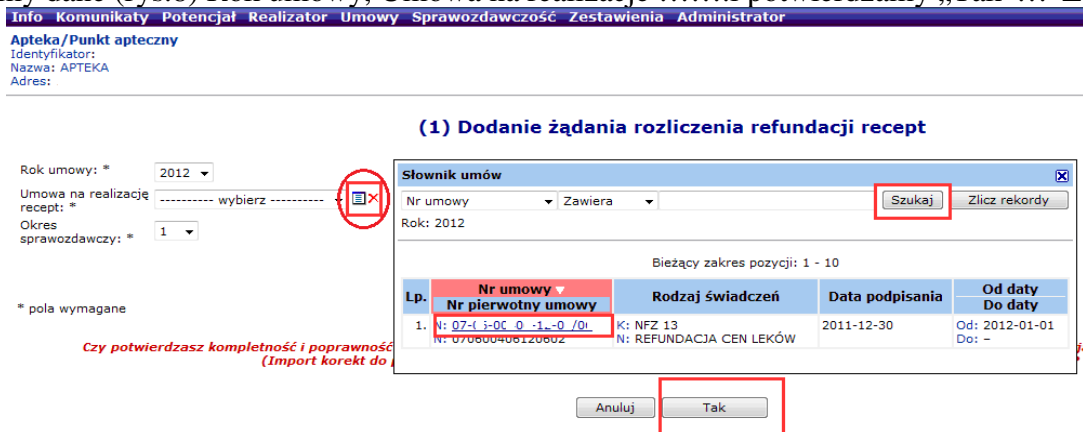

rys.8

14) Pokaże się podsumowanie ze statusem „wysłane” (rys.9) czekamy na odp. SZOI może być za 5 min , godzinę ,na następny dzień...zależy od NFZ

Lp.	Id żądania	Data dodania żądania	Propozycja zestawienia	Typ umowy Nr umowy	Rok Okres	Status	Operacje
1.	60778	2012-01-12 14:00:17	Nie	Kod: 13/1 Nazwa: REFUNDACJA CEN LEKÓW Numer: 15-00-00082-11-02	Rok: 2012 Okres: 1	wysłane	

rys.9

15) po pewnym czasie powinna pojawić się informacja z propozycją szablonu jeśli się zgadzamy to wciskamy „zatwierdź szablon” rys.10

Lp.	Id żądania	Data dodania żądania	Propozycja zestawienia	Typ umowy Nr umowy	Rok Okres	Status	Operacje
1.	7390379	2012-01-17 14:50:33	Tak	Kod: 13/1 Nazwa: REFUNDACJA CEN LEKÓW Numer: 07-05-00219-12-02/05	Rok: 2012 Okres: 1	zakończono przetwarzanie informacji	podgląd propozycji zestawienia zbiorczego pozycje nieuznane zatwierdź szablon odrzuć szablon pobierz szablon PDF

rys.10

16) po zatwierdzeniu szablonu mamy możliwość wydrukowania gotowego zestawienia refundacyjnego „pobierz szablon PDF”, które trzeba podpisać i opieczetować i dostarczyć do NFZ (rys.11)

Lp.	Id żądania	Data dodania żądania	Propozycja zestawienia	Typ umowy Nr umowy	Rok Okres	Status	Operacje
1.	60771	2012-01-12 11:33:48	Tak	Kod: 13/1 Nazwa: REFUNDACJA CEN LEKÓW Numer: 15-00-05364-12-02	Rok: 2012 Okres: 1	zakończono przetwarzanie	podgląd propozycji zestawienia zbiorczego pobierz szablon PDF

rys.11

- File name: ...iorczeRecepty_2012_1_7390703_2012-01-16.pdf
- Type: Adobe Acrobat Document
- From: szoi.nfz-warszawa.pl
- Buttons: Otwórz, Zapisz, Anuluj

Below the dialog box, there is a status window with the following details:

- Stan procesu
- Data rozpoczęcia generacji: 2012-01-18 11:03:31
- Całkowity czas generacji: 0.71 sec.
- Status: DOKUMENT POBRANY
- Buttons: Anuluj, Wstecz, Zakończ